

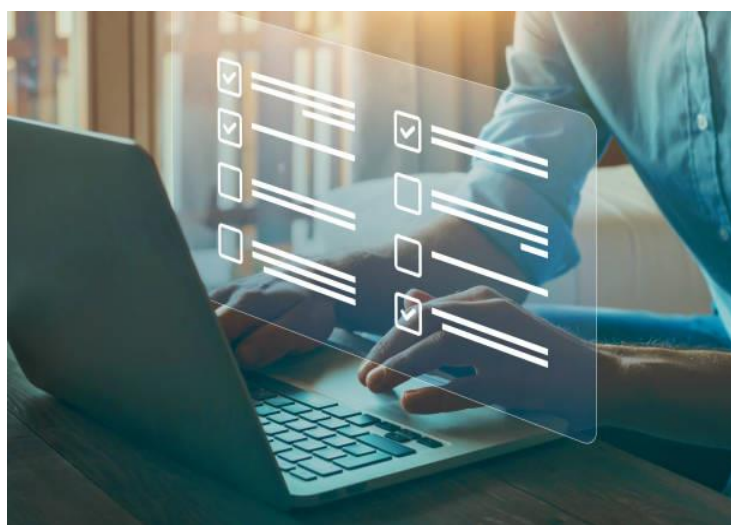

**QUESTIONARIO PER LA SEMPLIFICAZIONE
DELLE REGOLE CONTABILI**
PREPARERS (IMPRESE)



Questionario Preparers (imprese)

Premessa

Nell'ambito del progetto di semplificazione delle norme di bilancio, l'OIC mette in consultazione 4 differenti questionari, ciascuno focalizzato sulle caratteristiche specifiche dello stakeholder cui è rivolto, al fine di raccogliere i principali problemi applicativi e valutare eventuali iniziative da intraprendere in tema di principi contabili.

All'esito della consultazione, l'OIC valuterà la pubblicazione di un feedback statement in cui i dati pervenuti saranno considerati su base aggregata e anonima.

I questionari possono essere compilati online cliccando sul seguente link: <https://www.fondazioneoic.eu/?p=17012>

Si prega di far pervenire i propri input entro il 20 novembre 2024.

Domande conoscitive

1) Inserire nome e cognome

2) Inserire nome società

3) Indicare la qualifica professionale all'interno della società

4) Indirizzo mail

5) Si prega di indicare il range in cui ricade il totale della voce di conto economico "A1) Ricavi delle vendite e delle prestazioni" (in migliaia di euro), come da ultimo bilancio approvato

- ≤ 900K€
- 900K€ - 10.000K€
- 10.000K€ - 50.000K€
- > 50.000K€

6) Si prega di indicare il range in cui ricade il totale dell'attivo dello stato patrimoniale (in migliaia di euro) come da ultimo bilancio approvato

- ≤ 450K€
- 450K€ – 5.000K€
- 5.000K€ – 25.000K€
- > 25.000K€

7) Si prega di indicare il range in cui ricade il numero medio di dipendenti occupati durante l'esercizio come da ultimo bilancio approvato

- ≤ 10
- 11 – 50
- 51 – 250
- > 250

Domande di carattere generale

8) Ritenete utile predisporre un unico principio contabile per le piccole imprese?

Sì

No

9) Ritenete utile predisporre un unico principio contabile per le micro imprese?

Sì

No

10) Avete riscontrato difficoltà nell'applicare il postulato di bilancio della sostanza sulla forma?

Se sì, si prega di descrivere la fattispecie

[.....]

No

Domande su semplificazioni esistenti

11) In quale delle seguenti forme avete redatto il vostro ultimo bilancio approvato?

- Bilancio in forma ordinaria
- Bilancio in forma abbreviata
- Bilancio delle micro-imprese

12) Rispetto alle semplificazioni degli schemi del bilancio previste dal codice civile, avete aggiunto delle voci? (si vedano gli schemi in Appendice A)

Se sì, spiegare quali

[.....]

No

Domande su principali tematiche

L'OIC ha individuato ex ante alcuni temi degli attuali principi contabili che potrebbero risultare complessi da applicare per una piccola/micro impresa. Si prega di descrivere quali sono le difficoltà applicative riscontrate.

13) Su quale delle seguenti tematiche avete riscontrato difficoltà applicative da segnalare?

- Immobilizzazioni immateriali e materiali

Avete riscontrato difficoltà nell'applicazione dei criteri di iscrizione iniziale ai sensi dell'OIC 16 relativi al trasferimento sostanziale dei rischi e benefici?

Se sì, spiegare quali

[.....]

No

Avete riscontrato difficoltà applicative nel determinare i costi capitalizzabili ai sensi dell'OIC 24?

Se sì, spiegare quali

[.....]

No

Avete riscontrato difficoltà applicative nella determinazione della vita utile delle immobilizzazioni materiali ai sensi dell'OIC 16 e delle immobilizzazioni immateriali ai sensi dell'OIC 24?

Se sì, spiegare quali

[.....]

No

Avete riscontrato difficoltà applicative nell'identificare quali sono le manutenzioni ordinarie e le straordinarie ai sensi dell'OIC 16?

Se sì, spiegare quali

[.....]

No

Avete riscontrato difficoltà applicative nella rilevazione dei contributi in conto impianti ai sensi dell'OIC 16?

Se sì, spiegare quali

[.....]

No

Avete riscontrato difficoltà nell'applicazione dell'OIC 24 in tema di svalutazioni e/o rivalutazioni di immobilizzazioni immateriali?

Se sì, spiegare quali

[.....]

No

Avete applicato il metodo semplificato previsto dall'OIC 9 per determinare le perdite durevoli di valore?

Si

Se no, spiegare perché

[.....]

Avete riscontrato difficoltà applicative diverse da quelle indicate e/o avete eventuali suggerimenti da fornire?

Se sì, spiegare quali
[.....]

No

□ Derivati

Avete applicato il metodo semplificato previsto dall'OIC 32 per la contabilizzazione delle relazioni di copertura semplici?

Sì

Se no, spiegare perché
[.....]

Avete riscontrato difficoltà applicative diverse da quelle indicate e/o avete eventuali suggerimenti da fornire sull'OIC32?

Se sì, spiegare quali
[.....]

No

□ Rimanenze

Avete riscontrato difficoltà nell'applicazione dei criteri di iscrizione iniziale ai sensi dell'OIC 13 relativi al trasferimento sostanziale dei rischi e benefici?

Se sì, spiegare quali
[.....]

No

Avete riscontrato difficoltà applicative nel determinare il costo delle rimanenze ai sensi dell'OIC 13?

Se sì, spiegare quali
[.....]

No

Avete riscontrato difficoltà applicative nel determinare il valore di realizzazione desunto dall'andamento del mercato ai sensi dell'OIC 13?

Se sì, spiegare quali
[.....]

No

Avete riscontrato difficoltà applicative diverse da quelle indicate e/o avete eventuali suggerimenti da fornire?

Se sì, spiegare quali
[.....]

No

□ Lavori in corso su ordinazione e Ricavi

Avete riscontrato difficoltà applicative nell'identificare quando è possibile procedere con la combinazione e/o la suddivisione di commesse, ai sensi dell'OIC 23?

Se sì, spiegare quali
[.....]

No

Avete riscontrato difficoltà nell'applicazione del metodo della percentuale di completamento ai sensi dell'OIC 23?

Se sì, spiegare quali
[.....]

No

Avete riscontrato difficoltà nell'applicazione del criterio della commessa completata ai sensi dell'OIC 23?

Se sì, spiegare quali
[.....]

No

Avete riscontrato difficoltà applicative nella determinazione delle perdite probabili ai sensi dell'OIC 23?

Se sì, spiegare quali
[.....]

No

Vi aspettate dei cambiamenti significativi dall'applicazione del nuovo principio contabile sui ricavi OIC 34?

Se sì, spiegare quali
[.....]

No

Avete riscontrato difficoltà applicative nella rilevazione dei contributi in conto esercizio?

Se sì, spiegare quali
[.....]

No

Avete riscontrato difficoltà applicative diverse da quelle indicate e/o avete eventuali suggerimenti da fornire?

Se sì, spiegare quali
[.....]

No

Crediti

Avete riscontrato difficoltà applicative nel determinare quando rilevare un fondo svalutazione crediti ai sensi dell'OIC 15 (ad esempio nei casi di crediti assicurati)?

Se sì, spiegare quali
[.....]

No

Avete riscontrato difficoltà applicative nel determinare quando cancellare un credito ai sensi dell'OIC 15?

Se sì, spiegare quali
[.....]

No

Avete riscontrato difficoltà applicative diverse da quelle indicate e/o avete eventuali suggerimenti da fornire?

Se sì, spiegare quali

[.....]

No

Imposte

Avete riscontrato difficoltà applicative nel calcolo della fiscalità differita ai sensi dell'OIC 25?

Se sì, spiegare quali

[.....]

No

Avete riscontrato difficoltà applicative nel determinare il futuro recupero delle attività per imposte anticipate applicando il criterio della ragionevole certezza ai sensi dell'OIC 25?

Se sì, spiegare quali

[.....]

No

Avete riscontrato difficoltà applicative diverse da quelle indicate e/o avete eventuali suggerimenti da fornire?

Se sì, spiegare quali

[.....]

No

Fondi rischi e oneri

Avete riscontrato difficoltà applicative nel classificare per natura, nelle voci di conto economico previste, le diverse tipologie di accantonamento a fondo rischi ed oneri come indicato dall'OIC 31?

Se sì, spiegare quali

[.....]

No

Avete riscontrato difficoltà applicative nel classificare per natura, nelle voci di conto economico previste, le diverse tipologie di eccedenze di fondo come indicato dall'OIC 31?

Se sì, spiegare quali

[.....]

No

Avete riscontrato difficoltà applicative nel determinare quando e se accantonare un fondo rischi ed oneri secondo le previsioni dell'OIC 31?

Se sì, spiegare quali

[.....]

No

Avete riscontrato difficoltà applicative nello stimare il valore di un fondo rischi ed oneri secondo le previsioni dell'OIC 31?

Se sì, spiegare quali
[.....]

No

Avete riscontrato difficoltà applicative diverse da quelle indicate e/o avete eventuali suggerimenti da fornire?

Se sì, spiegare quali
[.....]

No

Debiti

Avete riscontrato difficoltà nell'applicazione dei criteri di iscrizione iniziale dei debiti non finanziari ai sensi dell'OIC 19?

Se sì, spiegare quali
[.....]

No

Avete riscontrato difficoltà nell'applicare le disposizioni dell'OIC 19 in caso di Operazioni di ristrutturazione del debito?

Se sì, spiegare quali
[.....]

No

Avete riscontrato difficoltà applicative diverse da quelle indicate e/o avete eventuali suggerimenti da fornire?

Se sì, spiegare quali
[.....]

No

Informativa di bilancio

Considerando le attuali previsioni in tema di informativa per le piccole imprese avete riscontrato difficoltà applicative?

Se sì, spiegare quali
[.....]

No

Tematiche fiscali

Ci sono state fattispecie nelle quali l'applicazione dei principi contabili ha generato criticità sotto il profilo dell'inquadramento fiscale?

Se sì, spiegare quali
[.....]

No

- Altre tematiche

Ritenete ci siano ulteriori tematiche che hanno generato difficoltà applicative?

Se sì, spiegare quali

[.....]

No

- Nessuna